Retouradres : Gilbert Cant
Perstraat 88 9120 Haasdonk

België-Belgique
P.B.
9100 SINT-NIKLAAS 1
3/5052

Afgiftekantoor :
9100 Sint-Niklaas 1
P 7 0 8 6 9 6

'T GROENE WAASLAND

Tweemaandelijks natuur- en milieutijdschrift
27ste jaargang - nr 5; november 2007 - nr **152**

NATUUR EN MILIEU

IN HET WAASLAND

OPROEP !!

Op 15 mei 2007 lanceerden 23 vertegenwoordigers van sociale bewegingen, syndicalisten en academici de oproep 'Klimaat en sociale rechtvaardigheid'. Samen riepen ze op voor een eerste nationale klimaatmanifestatie door de straten van Brussel op zaterdag 8 december 2007, de internationale klimaatactiedag. Dit leidde tot een constructieve samenwerking met de klimaatcoalitie (meer dan 70 middenveld organisaties) en Art For Earth. Inmiddels draait de mobilisatie op volle toeren en zijn er in het hele land lokale comités van de klimaatoproep actief.

De actiedag eist drastische maar sociaal rechtvaardige maatregelen tegen klimaatverandering. Er wordt een klimaatoptocht en een klimaatconcert georganiseerd. De klimaatoproep, de klimaatcoalitie en Art For Earth roepen iedereen op om de actiedag verder creatief in te vullen.

Natuurlijk steunt 't Groene Waasland dit initiatief en publiceren wij graag deze oproep voor een nationale klimaatmanifestatie op 8 december 2007 naar aanleiding van de VN-klimaattop in Bali.

"Van 3 tot 14 december 2007 vindt er in Bali (Indonesië) een klimaattop plaats van de VN. Tijdens die top zullen wereldleiders beslissen over het toekomstig klimaatbeleid. Het huidige Kyotoakkoord loopt immers in 2012 af. Om de eisen voor een doeltreffend en rechtvaardig klimaatbeleid op lange termijn kracht bij te zetten (zie ook global climate campaign) wordt er wereldwijd opgeroepen om op 8 december op straat te komen. De manifestaties zullen vragen dat onze wereldleiders eindelijk en met hoogdringendheid die maatregelen goedkeuren die nodig zijn om een verdere dramatische wijziging van ons klimaat te voorkomen. We verwachten van hen dat ze snel een nieuw akkoord uitwerken op basis van sterkere engagementen van voornamelijk de geïndustrialiseerde landen. Dit akkoord moet de klimaatverandering tegengaan op een sociaal rechtvaardige en effectieve wijze.

Productie en consumptie in de geïndustrialiseerde landen zorgen ervoor dat onze planeet afstevent op een klimaatcatastrofe. Miljoenen mensen zullen hiervan het slachtoffer worden. Mensen in het Zuiden zullen het ergst getroffen worden. Paradoxaal genoeg zijn zij niet de grootste oorzaak van de klimaatverandering. De oorlogsdreiging wereldwijd zal toenemen en veel natuurlijke rijkdommen zullen worden vernietigd. Het is daarom hoog tijd voor actie.

Wij willen kiezen voor actie en mobilisatie opdat regeringen de nodige structurele maatregelen zouden nemen, met respect voor duurzame ontwikkeling, gerechtigheid, sociale gelijkheid, democratie en solidariteit. De huidige maatregelen volstaan niet om een klimaatcatastrofe

vervolg op pagina 3

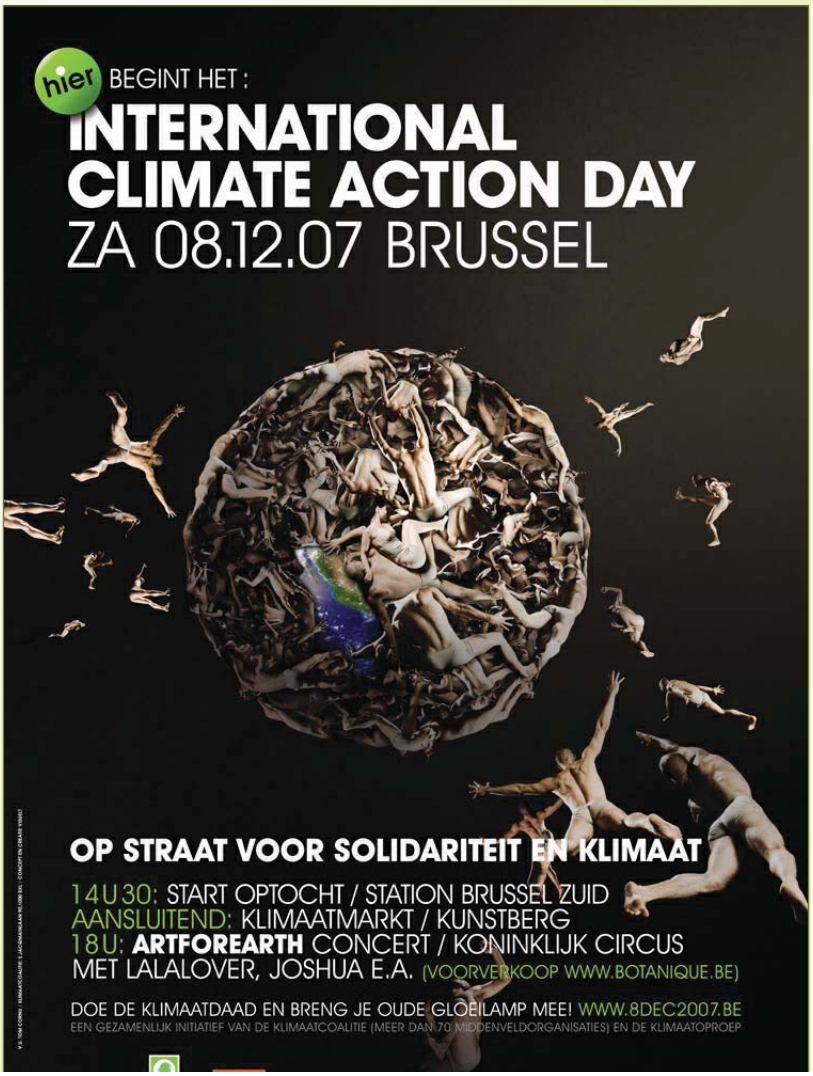

hernieuwing abonnement

Beste lezer,

Als er een **overschrijvingsformulier van 't groene waasland** in dit nummer zit, gelieve dan Uw abonnement te hernieuwen door **5 euro** over te schrijven op het rekeningrummer **000-1709871-52** met vermelding, *abonnement 't groene waasland.*

Let op : Het kan zijn dat U dit tijdschrift ontvangt via een andere vereniging en dat Uw abonnementsgeld geïnd wordt via die vereniging :
(Ons Streven; vzwDurme; Raaklijn; Ring-comité; Natuurhuis panneweel; Ecotest; JNM; Hortus Ter Saksen; CVN; Wase Imkersbond, ..)

Indien U vragen heeft kan U steeds telefoneren of een mailtje sturen. Info hierover op de achterkaft. (03/775 19 31 gilbert.cant@gmail.com)

vervolg actie 8 december

af te wenden. Daarom sluiten wij ons aan bij de mobilisatie voor een internationaal doeltreffend en rechtvaardig akkoord voor het klimaat. Dat moet er voor zorgen dat de gemiddelde wereldwijde temperatuursverhoging t.o.v. de pre-industriële periode niet boven de 2° Celsius stijgt. Deze doelstelling kan enkel bereikt worden door de uitstoot van broeikasgassen drastisch en snel te verminderen. De wereldwijde uitstoot moet minstens gehalveerd worden tegen 2050.

Het huidige Kyotoakkoord is nog maar een eerste hele kleine stap in die richting en moet dringend een vervolg krijgen. Om een vlotte overgang te realiseren moet in Bali afgesproken worden dat er tegen 2009 een nieuw bindend akkoord op tafel ligt waar iedereen achterstaat. De geïndustrialiseerde landen moeten, gezien hun historische schuld, een stapje verder gaan en hun huidige emissieniveau met minstens 30% verminderen tegen 2020 en met 80% tegen 2050. Deze reductie moet snel gaan, zodat we de komende 10 tot15 jaar een daling in de totale mondiale uitstoot zien.

Dit mag en hoeft niet ten koste te gaan van sociale rechtvaardigheid op globaal of lokaal niveau. Ontwikkelingslanden, die nu nog vrij lage emissies hebben, moeten zich ook inschrijven in een wereldwijd klimaatverdrag. In respect voor ieders eigenheid hebben we tot doel zoveel mogelijk burgers te verzamelen, die bereid zijn in actie te komen om het klimaat te beschermen. Wij zijn er ons van bewust dat dit kan gebeuren via uiteenlopende initiatieven. Die eenheid in verscheidenheid beschouwen we als onze kracht.
Wij roepen iedereen op om zich vanaf nu democratisch te organiseren ter voorbereiding van de nationale klimaatactiedag en de nationale optocht op 8 december 2007. Laat ons weten wat je organiseert en of en hoe je mobiliseert via *tom.cornu@klimaatcoalitie.be*

http://www.8dec2007.be
www.hierbeginthet.be
www.klimaatoproep.be
www.peopleforearth.eu"

QUIZ "KEN JE T(H)IELRODE" BRACHT TIELRODE WEER BIJEEN.

Tielrode. Het wordt een traditie dat op 10 november Milieuwerkgroep Ons Streven vzw een quiz organiseert. De quiz is uniek in de wereld omdat alle vragen betrekking hebben op Tielrode. Precies daarom strijden verschillende teams in het Gildenhuis voor de titel **"de slimste ploeg van Tielrode".** Verenigingen en families zetten hun beste pionnen in om goed te scoren op vragen over de geschiedenis, bijnamen, bekende personen, fauna en flora, sport,varia, actualiteit, milieu, aardrijkskunde van het Durmedorp. Tussendoor zorgen de inzet van een joker en drie rode draden voor extra spanning.

De quiz werd samengesteld en in goede banen geleid door quizmaster Ronny De Keyzer. Twaalf teams dongen mee voor een plaats op het podium : de Bondgenootjes (Gezinsbond), de Bruyntjes (familie De Bruyn), de Doordrijvers (jeugdbestuur van VK Tielrode), de Durvers (Davidsfonds), de Groentjes (familie Van Gaever), KAV, KaWeBe (KWB), KLJ, OKRA, de Symbionten , Vier op een Wei (Vriendenkring Vrije Basisschool) , Vrouwen met Vaart (KVLV).

Door het forfait van de winnende ploeg van vorig jaar (sterfgeval) en van de eeuwige tweede ploeg (operatie) was de strijd bijzonder spannend tot de laatste reeksen vragen. Het uiterst uitgebalanceerde team van de Symbionten (bestaande uit Helga Van Put, Omer De Rijck, Annemie Van de Velde en Werner De Wit) won uiteindelijk het pleit met 103 punten (op een maximum van 130 punten) door een schitterende inzet van hun joker en heel veel en volgehouden studiewerk. Deze ploeg nam eveneens aan de drie vorige edities deel en dat heeft hun geen windeieren gelegd.

De strijd om de tweede plaats was uiterst spannend. Niet minder dan drie ploegen maakten aanspraak op die plaats. De beslissing viel helemaal op het eind. De ploeg van "Vier op een Wei" (vriendenkring Vrije Basisschool) bestaande uit Koen de Clercq, Geert Flamand,Ben Meersman en Joel Tassent, behaalde deze felbegeerde plaats met een prachtscore van 95 punten. Dat was net eentje meer dan "de Vrouwen met Vaart" van de KVLV (Maria Goossens, Godelieve Vincke, Maria Wauters en Annemie Van Leugenhaeghe). Ook de strijd voor de vijfde stek was ongemeen spannend.Ook hier waren er drie teams die heel dicht in de buurt zaten.

De formule van een quiz met enkel vragen over het dorp slaat bijzonder aan in Tielrode. Ronny De Keyzer heeft in de loop der jaren enorm veel kennis vergaard over dit mooie dorp en de quiz is niet alleen een gelegenheid voor de mensen om hun kennis te etaleren, maar is ook een kans om heel veel over het dorp te weten te komen. Zo stonden heel wat mensen er van versteld dat er in Breda een Tielrodestraat is.

Het publiek deed ijverig mee met de deelnemende ploegen. Op kladpapiertjes noteerden ze voor "de leut" antwoorden op de vragen die de quizmaster afvuurde. Naar goede gewoonte was er ook een publieksvraag. De persoon die kon raden hoeveel punten alle ploegen in totaal zouden sprokkelen kreeg een verrassingsmand met lekkernijen uit de wereldwinkel. Dat totale aantal punten bedroeg 779. Het was Rolande Ruys die slechts 3 puntjes meer gokte. Ze mocht de welverdiende prijs dan ook in ontvangst nemen.

Voor de organisatie van deze quiz kon de milieuwerkgroep andermaal rekenen op de milde giften van heel wat sponsors. Daardoor konden alle deelnemers met een mooie prijs huiswaarts keren. Deze prijzen bestonden uit een combinatie van een waardebon en een prijs in natura.

Tijdens de quiz werden de logo's van de sponsors en sfeerfoto's van andere activiteiten georganiseerd door de milieuwerkgroep geprojecteerd op groot scherm.

Volgend jaar gaat de quiz voor de vijfde maal door op maandag 10 november 2008.

Namens milieuwerkgroep Ons Streven vzw en met heel veel dank voor de deelnemende ploegen, de sponsors en de medewerkers van Milieuwerkgroep Ons Streven vzw

Gert Hooftman

op de foto : de ploegen op de podiumplaatsen, de quizmaster (Ronny De Keyzer), zijn juryleden (Wesley en Ludo Boel, Erna De Graef en Romain van Puyvelde) en de organisatoren van milieuwerkgroep Ons Streven.

MILIEUWERKGROEP ONS STREVEN VZW VRAAGT ONMIDDELLIJKE MAATREGELEN VOOR HOGENAKKERSTRAAT

Tielrode- De Milieuwerkgroep Ons Streven vzw doet een oproep aan het gemeentebestuur van Temse om onmiddellijk effectieve maatregelen te nemen om de verkeersveiligheid in de Hogenakkerstraat te verbeteren.

De Milieuwerkgroep ontvangt meer en meer vragen van de inwoners van Tielrode in het algemeen en van bewoners van de Hogenakkerstraat in het bijzonder. Deze straat wordt gebruikt als omleidingsweg voor de N-41 en heeft danig te leiden van de toegenomen verkeersstroom.

De Milieuwerkgroep is in de eerste plaats bezorgd voor de veiligheid van de zwakke weggebruikers en doet daarom volgende voorstellen aan het gemeentebestuur:

1.Verwijderen van het grote verkeersbord op de hoek van Guido Gezellelaan en Gentstraat
2.Wegomlegging vanuit Temse over Hoogkamerstraat in plaats van het verkeer uit Temse over de Hogenakkerstraat te leiden
3.Wegomleiding fietsers via Hofstraat
4.Hofstraat verboden voor zwaar wegverkeer
5.Inrichten van éénrichtingsverkeer in Hogenakkerstraat uitgezonderd fietsers
6.Gerichte politiecontrole op dit verbod
7.Beveiliging van de Kettermuit
8.Zwaar vervoer vroeger omleiden (vb. via Zele en via Waasmunster)

Door het huidige verkeer wordt het wegdek van de Hogenakkerstraat beschadigd. De wegbermen zijn zwaar beschadigd en de sloten zijn op meerdere plaatsen dichtgereden of vernauwd. Dit is een onhoudbare situatie, welke tot ongevallen moet leiden.

Ter hoogte van de Kettermuit werden de laatste weken reeds enkele ongevallen genoteerd, welke aan de wegomlegging kunnen toegeschreven worden

De milieuwerkgroep ondersteunt de terechte opmerkingen van de buurtbewoners.

HET KERKHOF, WAARDEVOL ERFGOED.

In november stond het kerkhof weer eventjes in de belangstelling. Herdenken van de doden blijft bij ons nog steeds een in eer gehouden traditie, lichtelijk overschaduwd door het meer showgebeuren 'halloween'.
Naast dit menselijk aspect, is het kerkhof zeker een interessante historische plaats. Antieke, pompeuze, indrukwekkende zerken zijn getuigenissen van het roemrijk verleden van de zogezegde notabelen en rijke families. Je kan aflezen wie de burgemeesters, notarissen, dokters, pastoors, … waren in vroegere tijden in jouw dorp, een geschiedenisboek van arduin en graniet.
Minder gegoede mensen moesten het echter stellen met amper het gemeentelijk houten kruisje met hun naam op en de meeste zijn dan ook al lang verdwenen. Doch hier kwam verandering in en ook de gewone man en vrouw uit de straat konden zich stilaan een stenen grafzerk veroorloven (?), weliswaar zonder de grond te kunnen kopen, waardoor na een vastgestelde periode de zerken terug werden afgebroken. Op die manier verdwenen er een heleboel typische zerken, een herinnering aan een stijl eigen aan de mens die voor soberheid kiest.

herinnering

Nu er de laatste tijd zich in het Waasland weer een tendens ontwikkelt om een grote opruiming te organiseren (soms al uitgevoerd), is het misschien de moment om even te bezinnen en zich te buigen over een andere oplossing om toch een aandenken te bewaren van de verschillende periodes.

In plaats van alles te slopen kan de optie zijn, een aantal zerken te selecteren per decennium , waarmee men een herdenkingsmonument creëert, voorzien van een gedenkplaat met de namen van de overledenen van dat decennium en waarbij men symbolisch ook een levensboom voorziet.

Zo blijft niet alleen een stukje erfgoed bewaard, maar ook het menselijk aspect wordt gerespecteerd.

leerrijk ontspannend

FIETS-WANDELUITSTAP, EEN TOFFE COMBINATIE.

Op zaterdag 1 september 2007 organiseerde Ons Streven vzw voor de vierde maal een fiets-wandeluitstap, die ons dit jaar leidde naar het aan de Schelde gelegen Wichelen.

Het is voor Ons Streven stilaan een traditie geworden om een dagexcursie te organiseren, waarbij een fietstocht gecombineerd wordt met een natuurwandeling, sportief en leerrijk tegelijk.
Na Daknam, Buggenhout en Vlassenbroek, was nu de keuze gevallen op Wichelen.
Om 10.00 u. vertrokken we aan het veer van Tielrode en via dijken en andere rustig wegen bereikten we tegen de middag onze bestemming, de natuurtuin met een op een eenvoudige manier aangelegd kleinschalige waterzuivering van Yvette Saerens.
Na de lekkere terrasactiviteiten (dankjewel gastvrouw), openbaarde Yvette haar tuin op

deskundige, boeiende wijze aan de super geïnteresseerde deelnemers. Deze tuin krijgt een extra dimensie doordat deze uitkijkt op die machtige stroom, de Schelde.

Voor het tweede luik van de dag, nam Yvette ons mee naar een voor ons onbekend pareltje natuur, de Oude Scheldearm te appels. Dit gebied straalt een ongereptheid uit en door zijn ietwat natuurlijke paden blijkt dit een zeer rustig wandelparadijs te zijn. Yvette is natuurgids en kon andermaal haar hartje ophalen door ons te voeden met heerlijke wetenswaardigheden.
Voor onze stalen ros weerom te bestijgen, konden we niet weerstaan aan de lokroep van het gezellig terras van het al even gezellig café aan het Appelsveer om nog ne goeien te pakken.
En … dan … natuurlijk … nog … de … lange … weg … terug, moe maar gelukkig.

Ter info:
het was een zonnige dag!

TREINDIENST BETER EN SLECHTER IN DE REGIO.

Actievoeren loont een beetje. Op 1 december vorig jaar was ABLLO, in samenwerking met de BTTB, de stad Sint-Niklaas en de provincie Oost-Vlaanderen één van de eersten om aan de noodrem te trekken. Herinner je je nog het Forum Treindienst Waasland ? De treindienst 2007, aangeboden vanaf 10 december 2006 tot 8 december 2007, zou op veel punten slechter worden. Zo slecht werd het in het Waasland, dat de NMBS in haar eerdere persontmoeting, onder leiding van toenmalig directeur Leo Pardon, er gewoon over zweeg. De treindienst in onze regio wordt wat beter en slechter.

+++ Op de Hoofdspoorlijn Antwerpen - Gent gaan drie IC-treinen per uur rijden.

+ De stoptrein Antwerpen - St-Niklaas wordt verlengd tot Lokeren.

+ De trein St-Niklaas - Brussel gaat 4' minder lang in Dendermonde stilstaan.

+ / - De trein St-Niklaas - Leuven wordt een boemeltrein tot in Leuven, met een korte stop in Mechelen en zonder koppeling van het treindeel uit Antwerpen.

- - - Beveren en Antwerpen-Zuid, twee stedelijke stations, worden veel minder bediend. Het worden weer expedities om naar 't stad te gaan.

- - - Temse, stedelijk gebied in volle expansie, en alle stations tot Mechelen krijgen geen wervende 30'-frequentie, dat zou te eenvoudig zijn.

Er is dus een kwaliteitssprong op de IC-verbinding Antwerpen - Gent. Daaraan gekoppeld, ontstaan er enkele goede overstapverbindingen via Lokeren richting Gent. De NMBS heeft daarentegen nog niet begrepen, dat het Waasland een stedelijk netwerk vormt. Stedelijke gebieden als Beveren, Temse en Dendermonde en randstedelijke gebieden als Antwerpen-Zuid, Zwijndrecht, Belsele-Sinaai, Oostakker, en Economische gebieden als Zele, Bornem, Puurs zitten nog lang niet in een netwerk dat in mekaar klikt. Om het half uur een verbinding, eventueel met één korte overstap, is de norm. Dat lijkt meer niet dan wel in de aanbieding te zitten.

Groot minpunt was tot op heden de communicatie. De NMBS-groep heeft het voorbij jaar aangetoond, dat ze totaal onbekwaam is om goed drukwerk te verspreiden, zoals een lijnfolder, stationsfolder, spoorboek, vertreklijsten. De verspreiding gebeurde laattijdig, de info was niet continue beschikbaar en er staan hopeloos veel drukfouten in. We duimen voor een daadwerkelijke klantgerichte aanpak, ook naar de nog-net-niet-klant. Hoe de info in de gaten : geldig vanaf zondag 9 december 2007. Moeten wij je van de trein doen houden. Of is dat de job van het spoorbedrijf?

Schande is, dat de NMBS het voorbije jaar geweigerd heeft om in dialoog te treden. Het voorbije jaar zijn er tientallen telefoons en mails gepleegd tussen het stadhuis van St-Niklaas en ABLLO. Maar het bleef steeds een njet vanwege het incompetente spoorbedrijf. Vandaag zien we dat de mobiliteit in onze hoogdynamische regio niet begrepen wordt in Brussel. ***Wanneer neemt de plaatselijke volksvertegenwoordiging eindelijk initiatief om het forum van 1 december 2006 een vervolg te geven?***

ABLLOvzw

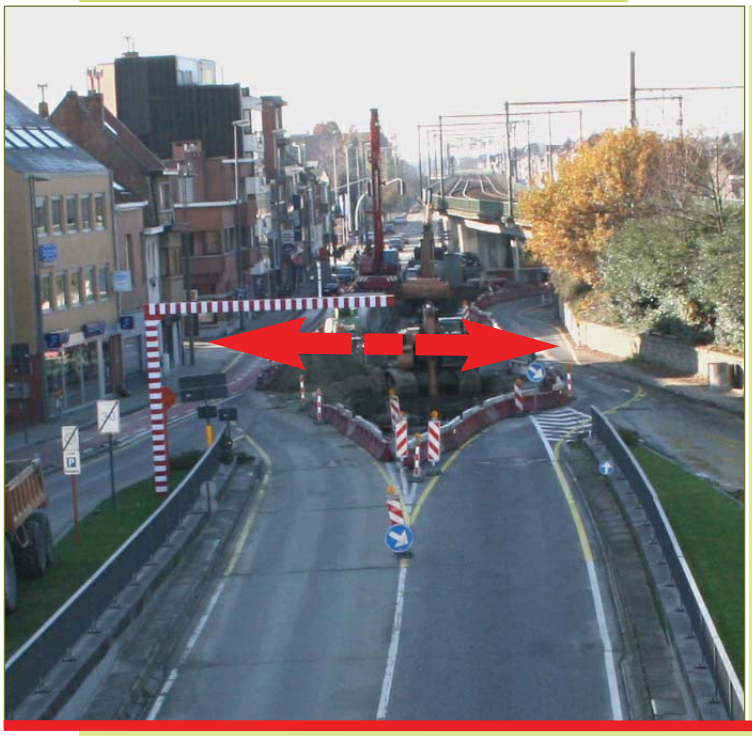

*Fietsersbond afdeling Regio Sint-Niklaas en ABLLOvzw stellen voor een **nieuwe extra oversteek** van 'binnenring' (Kleine Laan in het verlengde van de Broodstraat) te realiseren voor fietsers en voetgangers.*
Versmal de autorijstroken naar proporties die passen in een stad; maak een middenberm, zodat oversteken veilig in 2 fasen kan gebeuren. Een voorbeeld werkt reeds op de Parklaan.
Het Driekoningenkruispunt wordt ontlast waardoor vlotter autoverkeer ontstaat.
Iedereen wint erbij.
Waarom luistert men tot hiertoe niet?

De N41 tussen Elversele en Sint-Niklaas wordt vernieuwd.
*Zal er echter ook geld voorzien worden om goede **fietsinfrastructuur** aan te leggen?*
*Het huidige **veel te smalle fietspad zonder afscheiding** met de rijbaan is een **schande**.*

DURMESCHORREN IN ERE HERSTELD?

Zoetwatergetijdengebieden zijn op wereldschaal erg zeldzame biotopen. Men vindt die in Europa enkel nog langs de Loire, de Elbe, de Weser, de Oude Maas en langs onze Schelde. Het Schelde-estuarium is daarbij nog uniek door de aanwezigheid van een volledige gradiënt van zout naar zoet. Het intergetijdengebied bestaat uit slikken en schorren en bevindt zich buitendijks (rivierwaarts van de dijken). Deze slikken en schorren vormen de overgang van het water naar het land. Slikken zijn de modderplaten die dagelijks tweemaal onder water komen en onbegroeid zijn. Wanneer deze aanslibben door het voortdurende sedimenttransport in de rivier, komen bepaalde delen niet meer dagelijks onder water en ontstaat er een permanente plantengroei. Dat zijn de schorren.

Er is maar één Durme

Binnen het Schelde-estuarium neemt de Durme, ecologisch gezien, een belangrijke plaats in. Ze is de enige grote zijrivier in het estuarium die een vrije verbinding heeft met de Schelde en niet is ingericht voor scheepvaart. Van de buitendijkse oppervlakte bestaat slechts 13% uit de geul, voor de rest bestaat 67% uit schorren en 20% uit slikken. Dat slikken en schorren een bijzondere biodiversiteit herbergen, verwondert wellicht niemand. Het slik barst van het bodemleven en is bijgevolg een belangrijke foerageerplaats voor tal van watervogels en steltlopers. Op de schorren vestigen zich belangrijke moeras-, ruigte- en struweelvegetaties. Die vormen op hun beurt de habitat voor soorten als spindotterbloem, kleine karekiet en blauwborst. Het volledige slikken- en schorrenareaal van de Durme kan rekenen op een meervoudige internationale bescherming als Europees vogel- en habitatrichtlijngebied.

Durmeschorren

Deze internationale zeldzaamheid verantwoordt absoluut de noodzaak van de bescherming van de Durmeschorren. Toch staat deze ecologische benadering niet alleen in onze huidige samenleving en wordt deze nog gekruist door maatschappelijke noden. Toegegeven, de Durme verzandt elke seconde (men schat dat ongeveer 1,7 miljoen m_ specie uit de Durme zou moeten worden verwijderd) en de ruime Lokerse omgeving heeft recht op een vlotte waterafvoer. Deze gebeurt via de Ledebeek in de Durme waardoor de voorbije 15 jaar geregeld baggerwerken in de Durme werden uitgevoerd om de waterafvoer te kunnen blijven garanderen. Deze ruimingen van de riviergeul hadden een ernstige impact op de schorren doordat noodgedwongen het vrijgekomen slib telkens op de slikken en de schorren werden gestapeld. Die beheermaatregel heeft de natuurwaarde van het schorrenareaal stroomopwaarts de brug van waasmunster zwaar aangetast. Hierdoor is er geen sprake meer van de unieke overgang water-slik-schor, maar eerder van een slibmuur in de rivier die tot boven het niveau van de dijk komt

en waarop zich geen typische schorvegetatie meer kan ontwikkelen. De enige oplossing om het vernietigde schorbiotoop te herstellen is het terug afgraven van het slib met herstel van een overgang water-slik-schor.

Herstel

De uitgelezen kans om dit herstel uit te voeren, lijkt ons de actualisering van het Sigmaplan. In het kader van dat project zullen de dijken op 'sigmahoogte' gebracht worden. De verhoging (en verbreding) van de dijklichamen houdt onvermijdelijk een inkrimping van het schorrenreaal in. Als milderende maatregel daarvoor stelt de milieubeweging dit schorrenherstel voor. Het bergen van het slib zou evenwel een ernstig knelpunt kunnen vormen door de enorme hoeveelheid en de mogelijke verontreinigingsgraad. Tot de mogelijkheden behoren sanering (duurste maatregel) of een lokale afzetmogelijkheid.

Wat uiteraard blijft, is de natuurlijke successie van slikken en schorren. Stroomafwaartse ontpoldering zou voor een veranderende getijdenenergie en slibhuishouding zorgen en dus mogelijk ook het afwateringsprobleem gunstig beïnvloeden. Menig ingenieur zal hieraan een vette kluif hebben; de milieubeweging werkt van haar kant constructief mee aan de vormgeving van het geactualiseerde Sigmaplan. Wat ons betreft zijn de slikken en schorren het waard.

Tim Audenaert

Bronnen:

Van den Bergh, et. al., (1999). Natuurherstelplan Zeeschelde: drie mogelijke inrichtingsvarianten. Instituut voor Natuurbehoud, Brussel.

Vermeersch S., et al., (2002). Verkennende ecologische gebiedsvisie voor de tijgebonden Durme. Instituut voor Natuurbehoud, Brussel.

VZW DURME
Natuurbehoud langs Durme, Moervaart, Schelde

De bodem afdekken is de boodschap"

ALS JE MET DE NATUUR SAMENWERKT, ZAL JE TUIN MINDER ARBEID VERGEN.

In een ecologische tuin spreken we liever over beheer dan over onderhoud. Planten vragen niet dezelfde aanpak als een huiskamer. Hoe meer ze met rust gelaten kunnen worden, hoe beter. Vecht niet tegen de natuur, maar werk ermee samen.
Met arbeidsarme tuinen bedoelen we niet alleen verwilderde tuinen, maar vooral ecologische tuinen met een zo duurzaam mogelijk basisconcept dat, zonder al te veel menselijke tussenkomst, standhoudt in de tijd.

Een goede test om te zien of je tuin in die zin aangelegd is, zou er zo kunnen uitzien: stel dat je om een of andere reden niet meer in staat bent in de tuin te werken en je laat twee à drie maal per jaar iemand een paar fundamentele beheerswerkjes uitvoeren, dan zou je tuin, ondanks deze minimale zorgen, toch stand moeten houden.

een goede variatie van open en gesloten ruimten

Praktisch:

-Belangrijk is de verhouding tussen open en gesloten ruimte. Veel open ruimte betekent meestal een groot gazon, met daarenboven veel randzones, die nogal wat onderhoud vragen. Beheer daarom een gedeelte als hooiland of bloemenweide. Een gesloten ruimte daarentegen kan zo opgebouwd zijn dat ze praktisch geen onderhoud vraagt.
-Hou bij de aanplant van het geraamte van een gesloten ruimte rekening met de ecodynamiek en de gelaagdheid (zie bijdrage in vorig nummer van het Groene Waasland). In een goed gesloten ruimte zal weinig opslag komen van ruigtekruiden. Anderzijds moeten we de planten wel de ruimte geven om tot hun volle natuurlijke vorm uit te groeien. In de aanvangsfase is dan mulchen -- Mulchen is de grond tussen de planten bedekken met een laagje schors, houtsnippers, compost -- tussen de planten zeker aangewezen.

-Door planten te kiezen in functie van de ruimte die je ter beschikking hebt, voorkom je veel onnodig snoeiwerk.
-Door de juiste planten op de juiste plaats te zetten, voorkom je veel latere zorgen, zoals gieten bij droogte, afdekken tegen vorst.

-Heesters snoeien 'opdat ze beter zouden bloeien' is een verkeerde techniek die de planten vlugger doet verouderen. In de natuur bloeien die struiken immers ook zonder menselijke ingrepen.
-Verdorde en abnormaal groeiende takken kan je af en toe wel wegnemen om mooie struiken te behouden.
-Kies je voor een haag, neem dan traaggroeiende soorten, zoals beuk, hulst, taxus en buxus. Als je voldoende ruimte hebt, kun je ze vrij laten ontwikkelen.

natuurlijk en sierlijk

-Ouder wordende fruitbomen moet je niet tot de laatste vrucht dwingen door eindeloos te snoeien. Laat ze ook staande sterven. Het vervalproces met allerlei paddestoelen, mossen, insecten- en vogelbezoek is een belevenis op zich en de steeds grilliger wordende boomvorm is een gratis beeldhouwwerk. Men kan er ook een klimplant laten in groeien.

-Bij een vaste plantenborder kan je aanvankelijk wieden met een drietandje, vooral als er sterk wortelende kruiden opduiken (kweekgras, kruipende boterbloem). Zodra de vaste planten stevig ingeworteld zijn, mag je de grond niet meer nodeloos verstoren. Verwijder eventuele 'vrijbuiters' voorzichtig met de hand.

Bron: 'De ecologische siertuin', John Rigaux - Rosette Van Cauteren,- VELT, 250 blz.

Zie ook de webstek : **www.abllo.be** klik dan op **kalender**

C.V.N. wandelingen : De deelname is gratis. Iedereen is van harte welkom.
De wandelingen duren tussen de 2 en 3 uur.
*L = Laarzen gewenst, zeker bij vochtig weer. * = Geschikt voor wagentjes.*

ALLE ACTIVITEITEN ZIJN TOEGANKELIJK VOOR IEDEREEN!!

Vrijdag 30 November

Vzw Durme Man-Bijt-Hond 'Buitenbeeld'
De natuurfilmers Ludo Goossens en Tom Linster van de populaire natuurserie 'Buitenbeeld' van Man-Bijt-Hond komen naar Zele! Kom kijken naar een selectie uit de reeks 'natuurdocumentaires van-uit de achtertuin'.
Afspraak om 20.00 uur "Jan Praet" - zaal in het Dienstencentrum (gelijkvloers), Lokerenbaan 91, 9240 Zele
€ 3,00 (leden € 2,00; kinderen tot 12 jaar gratis
Info Jan Maertens, 052 45 31 41 jan.maertens@vzwdurme.be

Zaterdag 1 en zondag 2 december

Geschenkenbeurs wereldwinkel Beveren:

van 10u tot 17u in Gildenhuis, Ciamberlanidreef 250 Doe het Zuiden cadeau.

Verwen vrienden, familie, klanten of collega's met een cadeau van eerlijke handel. Stel je eigen voedingspakket samen. Maak een pakket 'op maat van'. Of doe een geschenkencheque cadeau.
* Tal van originele, eerlijke geschenkjes voor elke gelegenheid
* wijnproefstand met deskundig advies
* proeven van hapjes
* gezellige cafetaria met (h)eerlijke dranken en hapjes

Zondag 2 december

Ons Streven + CVN - Geleide natuurwandeling 'Klei en Vallei'
Samenkomst: 14.15 u. aan het Durmeveer van Tielrode Info: 03 711 04 43 - deelname gratis, iedereen welkom

CVN + vzw Durme Molsbroek Lokeren 14u30
Afspraak: 14:30 uur aan het bezoekerscentrum Molsbroek Info: Michaël Crapoen, 09 348 30 20 of buiten de kantooruren bij conservator André Verstraeten, 09 348 18 59

Zaterdag 8 en zondag 9 december

Geschenkenbeurs wereldwinkel Melsele van 10u tot 17u bovenzaal P.C. Sabot, Grote Baan 20

Zaterdag 8 december

Nationale optocht voor het klimaat in Brussel

zie pagina 2

JNM Durmeland Nationale optocht voor het klimaat in Brussel
Voor wie: INI (12-15j) en GROTE (15j+)
Waar: Trein vertrekt om 13u36 in Lokeren. Op tijd aanwezig zijn!
Meebrengen: Geld voor de trein
Contact: De Brauwer Heleentje (0485/30 67 48)

Ons Streven Inventariseren op het provinciaal domein Roomacker onder de noemer 'Leren van elkaar' Samenkomst: 9.00 u. aan de kerk van TielrodeInfo: 03 711 04 43 - deelname gratis, iedereen welkom

Velt + Natuurpunt
Kerstgeschenkenbeurs Sint-Gillis-Waas

Tweede editie van de (H)eerlijke alternatieve geschenkenbeurs georganiseerd door Oxfam Wereldwinkel.

Kom een kijkje nemen op onze geschenkenbeurs, een heerlijk stukje taart verorberen of gewoon gezellig een drankje nuttigen en wat bijpraten in onze cafetaria !
Ondertussen kunnen de kinderen hun hartje ophalen bij de kinderanimatie.
Denk duurzaam. Leg "het kippenboek" onder de kerstboom of geef een veltlidmaatschap voor het nieuwe jaar.
Verschillende info- en verkoopstanden zullen aanwezig zijn, waaronder: Natuurpunt, Velt, Bond Zonder Naam, Broederlijk Delen, Khamar/junglekids, én natuurlijk Oxfam Wereldwinkel. Deze biedt naast de gekende voedingsproducten ook allerlei artisanaat aan uit Derde Wereldlanden, Solidariteitsproducten én Wereldmuziek CD's.
Van 9 tot 17u kan je terecht in de socio-culurele zaal (naast de bib) van Sint-Gillis-Waas, Kerkstraat 101.
Iedereen welkom - gratis inkom
Info: 03/773 15 85 of Wereldwinkel@panneweel.be en www.panneweel.be

JNM Durmeland Beheerswerken
Voor wie: PIEP (8-12j), INI (12-15j) en GROTE (15j+) Meer info: www.jnm.be/durmeland

Zaterdag 8 en zondag 9 december

Geschenkenbeurs wereldwinkel Melsele van 10u tot 17u bovenzaal P.C. Sabot, Grote Baan 20

Zondag 9 december

Hortus ter Saksen
Natuurtocht Luswandeling Schoonaarde - Donkmeer - Schoonaarde.
Afspraak: 9 uur station Schoonaarde. Inschrijven bij Freddy (047/92 34 84)

Vrijdag 14 december

Velt Jaarlijkse ledenvergadering en veltfeestje
Grieks geïnspireerd én vegetarisch : Aperitief, Kretenzische champignons, Briam(Ovenschotel met groenten), Spanakopita (spinazietaart), halvas(traditioneel Grieks dessert) en koffie/thee. Met aangepaste muziek en minikwisje. Vooraf inschrijven noodzakelijk op marc.t@telenet.be of 03 776 86 89 en 30 Euro per persoon overschrijven op rekening Velt Waasland 979-9481311-51 voor 1 december.
om 19u: Parochiezaal Sint jan De Doper, Sint Jansplein, Sint Niklaas

Vzw Durme Insectenwerkgroep
Zoals iedere 2e vrijdag van de maand heeft de insectenwerkgroep ook nu weer een boeiend programma te bieden.
Afspraak om 20:00 uur aan het bezoekerscentrum Molsbroek. Meer info krijg je bij Patrick De Spiegeleir op 09 348 83 18

Zaterdag 15 december

JNM Durmeland Herfstafsluitdag (Dinotentoonstelling in KBIN Brussel)
Voor wie: PIEP (8-12j) en INI (15j+)
Waar: Voorkant station Lokeren; trein vertrekt om 9u36. Op tijd aanwezig zijn!
Meebrengen: Geld voor de trein (niet voor PIEP) + geld voor inkom (+/- 3euro)
Info: De Brauwer Heleentje (0485/30 67 48)

Zaterdag 15 december en zondag 16 december

Geschenkenbeurs Wereldwinkel Kieldrecht
In de winkel Dorpsstraat 34. Je vindt er een ruim aanbod van 1001 geschenkideeën: artisanaat, juwelen, speelgoed, siervoorwerpen, glaswerk,...
Je kan genieten van de exotische schoonheid en smaak van voedingsproducten, wijnen en likeuren uit Zuiderse landen...
Wenskaarten, kaarsen...

Zaterdag 15 December

Vzw Durme Speuren naar Snippen
Die avond plannen we een bijzondere ontmoeting met de houtsnip. De populatie houtsnippen uit Noord-Europa trekt in de winter gedeeltelijk naar het zuiden, waarbij ook Vlaanderen wordt aangedaan. Maar door zijn schutkleur en verborgen leven is deze vogel weinig gekend. De vogel leeft voornamelijk in open loofbos met een vochtige bodem. Op de grond wordt 's nachts tussen de bladeren naar allerlei bodemdiertjes gezocht. In de schemering kunnen de vogels die zich begeven naar hun voedselgronden even worden waargenomen.
Afspraak om 16.30 uur aan de Scheve Villa, Donklaan 7 in Berlare (wegbeschrijving vind je op www.scheve-villa.be). Info Jan Maertens, 052 45 31 41.

JNM Durmeland Herfstafsluitdag (Dinotentoonstelling in KBIN Brussel)
Voor wie: PIEP (8-12j) en INI (15j+)
Waar: Voorkant station Lokeren; trein vertrekt om 9u36. Op tijd aanwezig zijn!
Meebrengen: Geld voor de trein (niet voor PIEP) + geld voor inkom (+/- 3euro)
Info: De Brauwer Heleentje (0485/30 67 48)

Zondag 16 december

Natuurpunt waasland Noord en Vriendenkring Panneweel Winterse polderwandeling naar de Putting , Kloosterzande (NL).
Samenkomen om 13.30 uur aan de Park en Ride (kant Kemzeke) , afrit Hulst-Sint-Niklaas van de N49 (expressweg kust). De Putting is een fantastisch natuurgebied met plassen en vochtige weilanden en rond deze tijd van het jaar vind je er grote groepen ganzen.
Mee te brengen: Verrekijker en eventueel telescoop

Natuurpunt Zuid-Waasland
Vogelkijkuitstap naar de Uitkerkse Polder en het Zwin Vertrek: om 8u00 op de parking van Syntra (Hogekouter 1 - Sint-Niklaas). Zie verder

Zaterdag 22 december en zondag 23 december

Geschenkenbeurs wereldwinkel Kieldrecht
In de winkel Dorpsstraat 34. Je vindt er een ruim aanbod van 1001 geschenkideeën: artisanaat, juwelen, speelgoed, siervoorwerpen, glaswerk,...
Je kan genieten van de exotische schoonheid en smaak van voedingsproducten, wijnen en likeuren uit Zuiderse landen...
Wenskaarten, kaarsen...

Zondag 23 december

CVN R. De Vidtspark Sint-Niklaas 10u00 *

k a l e n d e r

Zaterdag 5 januari

JNM Durmeland Vleermuizencontrole
Voor wie: INI (12-15j)
Waar: Verzamelen aan de voorkant van station van Lokeren
Wanneer: 14-17uur
Meebrengen: Zaklamp en laarzen
Contact: De Brauwer Heleentje (0485/30 67 48)

Zondag 6 januari

Vzw Durme Natuurwandeling in het Molsbroek
Bestaat er een betere manier om al de goede voornemens van het nieuwe jaar in te zetten met een mooie wandeling in het Molsbroek? Nee toch!
Afspraak: 14:30 uur aan het bezoekerscentrum Molsbroek
Info: Michaël Crapoen, 09 348 30 20 of buiten de kantooruren bij conservator André Verstraeten, 09 348 18 59

Zaterdag 5 januari

JNM Durmeland Filmnamiddag
Voor wie: PIEP (8-12j) en INI (15j+)
Waar: BC Molsbroek.
Wanneer: 14-17uur
Meebrengen: Ballonnen

Zaterdag 19 januari

Velt EcoSpot, Trashbeatz en Studio Brussel gaan op zoek naar het meest milieuvriendelijke jeugdhuis van Vlaanderen!
JH Den Eglantier gaat de uitdaging aan en organiseert een aantal workshops. (muziek maken met afval, fietsen van gerecycleerd materiaal,...) Velt organiseert een workshop ecologisch koken. Seizoensgebonden, bio en afvalarm zijn de kernwoorden. De avond wordt afgesloten met een fuif met door fietsen aangedreven discobar.
Jeugdhuis Den Eglantier, Apostelstraat te Sint Niklaas

JNM Durmeland Pluis-Je-Braakbal
Voor wie: PIEP (8-12j), INI (12-15j) en GROTE (15j+)
Waar: BC Molsbroek Wanneer: 14-17uur
Meebrengen: eventueel pincetjes, vergrootglas, oude tandenborstel, potjes
Contacpersoon: De Brauwer Neleke (052/44 88 38)

Ons Streven "Leren van elkaar"
- informele inventarisatie van het Klein Broek te Elversele voor beginnende en ervaren natuurliefhebbers.
Samenkomst aan de kerk van Elversele om 9 uur.
Info: 03 711 04 43 - deelname gratis, iedereen welkom

Zondag 20 januari

Natuurpunt waasland Noord en Vriendenkring Panneweel Winterse wandeling in de Salegempolder en de Turfbankenpolder.
We gaan op zoek naar de verschillende soorten roofvogels die je hier in de winter kan waarnemen. Om te bekomen van al dat winters gewandel is er soep ! Samenkomen om 13.45 uur aan het Natuurhuis Panneweel, Krekeldijk 2 te Meerdonk.
Mee te brengen: verrekijker

Zondag 27 januari

Ons Streven + CVN - Geleide natuurwandeling 'Tielrode Broek'
Samenkomst: 10.00 u. aan het Durmeveer van Tielrode Info: 03 711 04 43 - deelname gratis, iedereen welkom

Zaterdag 2 tot maandag 4 februari 2008

JNM Durmeland Afdelingsweekendje
Voor wie: PIEP (8-12j), INI (12-15j) en GROTE (15j+) Info: www.jnm.be/durmeland

Zondag 3 februari

Vzw Durme
Natuurwandeling in het Molsbroek
Rustige wandeling langsheen het Molsbroek
Vertrek om 14:30 uur aan het bezoekercentrum Molsbroek. Meer info krijg je bij Michaël Crapoen 09 348 30 20 of buiten de kantooruren bij conservator André Verstraeten, 09 348 18 59

Zaterdag 16 februari

Ons Streven "Leren van elkaar"
- informele inventarisatie van het Klein Broek te Elversele voor beginnende en ervaren natuurliefhebbers.
Samenkomst aan de kerk van Elversele om 9 uur.
Info: 03 711 04 43 - deelname gratis, iedereen welkom

Zondag 17 februari

Natuurpunt Zuid-Waasland
Busreis naar Zeeland
Observatie van watervogels

Zaterdag 23 februari

Velt verdeling van zaden en hulpstoffen.
van 9.00u tot 12.00u
Magazijnen Luxabo, grote baan 9 te Sint Niklaas(best ingang nemen langs de Vossekotstraat, rechtover ingang Ster en bakkerij).
We rekenen er op dat iedereen zijn bestelling (tijdig) komt ophalen.

Lian Verbeke

KALENDER INFO

NATUURPUNT ZUID-WAASLAND VOGELKIJKUITSTAP NAAR DE UITKERKSE POLDER EN HET ZWIN WEST-VLAANDEREN

Zondag 16 december 2007

In de voormiddag verkennen we "de Uitkerkse Polder". Het is in van de laatste, grote open ruimten aan onze kust: een typisch polderlandschap met laaggelegen graslanden zonder bomen of hagen. We vinden er ook enkele verspreide boerderijen. Bovendien is de Uitkerkse Polder zeer waterrijk, dankzij een groot aantal veedrinkpoelen en een dicht netwerk van sloten en greppels. Omdat de zee door de eeuwen heen het gebied verschillende malen overspoelde, gedijen hier planten die zijn aangepast aan deze zilte omstandigheden. De zilte graslanden, die internationale bescherming genieten, trekken op hun beurt heel wat ganzen aan, die je hier tijdens de wintermaanden kan observeren. Dat is dan ook de reden van ons bezoek. We kijken hier vooral uit naar grauwe gans, kleine rietgans, kolgans... Enkele maanden geleden werd hier een nieuwe wandellus afgewerkt, met een traject van 6km.
Misschien kunnen we ze dan meteen verkennen. (bron: Natuurpunt 2007)

's Namiddags verplaatsen we ons naar het Zwin. Ook weer een prachtig natuurgebied aan de Belgische kust. Bij hoogwater overspoelt dit geheel of gedeeltelijk de slikken en schorren die achter het strand en de duinen liggen. Zo ontstaat een unieke biotoop voor heel wat vogels en planten. Het functioneert dan ook als een internationale vogelluchthaven voor vele duizenden vogels, om er te broeden, te overwinteren of naar voedsel te zoeken. Hier kan je dan ook veel verschillende soorten verwachten, zoals steltlopers, reigers en verschillende roofvogels. (bron: folder het Zwin 2007)

We spreken af om 8u00 op de parking van Syntra (Hogekouter 1 - Sint-Niklaas).
Van daar rijden we met eigen vervoer (kostendelende carpooling) naar de gemeente Uitkerken.
's Middags eten we onze picknick op in het bezoekerscentrum van de Uitkerkse Polder.
In de namiddag bezoeken we het Zwin in Knokke (toegang Het Zwin 5.20€ ter plaatse te betalen).
We plannen tegen 19u terug in Sint-Niklaas te zijn.
Wat breng je mee? Picknick, verrekijker, vogelgids, eventueel telescoop, aangepast schoeisel, warme kledij.

Info: Eddy De Taey: 03 772 28 08
of e-mail: detaey@hotmail.com
Marc Aerts: 03 777 89 16
of e-mail: aertskes@euphonynet.be
Wim De Backer: 03 772 27 97
of e-mail: wim.de.backer@scarlet.

natuurpunt
Zuid-Waasland

KALENDER INFO vervolg

ONS STREVEN VZW EN HET TWEEDE JAAR 'LEREN VAN ELKAAR!'

zaterdag 19 januari en 16 februari

Kennis heeft maar zin als je haar kunt doorgeven'. Onder dit motto wil Ons Streven vzw mensen samen brengen rond natuurbeleving en -kennis en dit op vrijblijvende basis. Iedereen is welkom, zowel specialisten als leken, als hij of zij maar leergierig en/of zijn of haar kennis wil doorgeven aan anderen.
De bedoeling is dat we één keer per maand afspreken in een bepaald biotoop en dit een jaar lang volhouden. Volgens de aanwezige kennis spitsen we ons toe op verschillende onderwerpen en inventariseren zowel planten als insecten, vogels, paddestoelen en nog zo van die natuurwonderen. Via determinatie proberen we inzicht te krijgen wat onze natuur ons te bieden heeft.

Let wel op, het is niet de bedoeling dat deze activiteit wordt geïnterpreteerd als een geleide natuurwandeling, die vind je voldoende terug in onze activiteitenkalender.

Praktisch voor 2008 betekent dit, dat de keuze gevallen is op het Klein Broek van Elversele (Temse), meer bepaald op een aantal percelen in eigendom van vzw Durme.
De afspraakplaats is telkens aan de kerk van Elversele.
Noteer voor 2008 alvast volgende data in uw agenda:
zaterdag 19 januari - 16 februari - 15 maart -19 april telkens om 9.00 u.
vrijdag 16 mei - 20 juni -18 juli - 22 augustus telkens om 19.00 u.
zaterdag 20 september - 18 oktober - 15 november - 20 december telkens om 9.00 u.

We starten dus op zaterdag 19 januari 2008 om 9u. aan de kerk van Elversele. Hopelijk tot dan en laat er ons samen iets gezellig en leerrijk van maken!

VRAGEN VAN ABLLOVZW GERICHT AAN DE ADMINISTRATIE VAN HET SINT-NIKLASE STADSBESTUUR

Vraag 1

Naar aanleiding van de rioleringswerken op het Stropersfietspad (nabij Driekoningen-Heistraat) wordt de verlichting binnenkort opnieuw geplaatst. Mogen we aandringen ook hier de armaturen aan te passen en de gezellige verlichtingswijze (zie Westerplein, Stationsplein, markt, Belseledorp....) ook hier toe te passen tot aan de Kuildam ?

Vraag 2.

De werken aan RVA-VDAB gebouw aan de Noordlaan zijn zo goed als helemaal beëindigd. Daarvoor werd destijds de mooie rij linden verwijderd. De plantgaten werden tijdelijk geasfalteerd, maar zijn zo weer open gemaakt. Onze vraag is of deze lindenrij aan de Noordlaan kan hersteld worden tijdens het komend plantseizoen deze winter. Tegelijk wouden wij U vragen om het college te adviseren om de parkeerrichting tussen deze bomenrij te veranderen. Ons inziens is er plaats genoeg om auto's tussen deze bomen te parkeren in een schuin visgraatmotief in plaats van, zoals vandaag, in de lengte langs de rijbaan. De voordelen zijn duidelijk. Er komen extra parkeerplaatsen tussen de bomen, wat in de stationsbuurt zeer wenselijk is. Bovendien zullen parkeermanoeuvres geen schade meer toebrengen aan de aangeplante bomen tussen de auto's.

Kunnen jullie aandacht besteden aan deze vragen en ons op de hoogte houden van het resultaat van het overleg terzake met de bevoegde politici ?p

Met vriendelijke groeten namens ABLLOvzw.

en de antwoorden van de administratieve diensten van Sint-Niklaas:

1) Op de spoorlijn 54 tussen de Heistraat en Driekoningenstraat werden de 17 verlichtingspalen tijdelijk weggenomen. Het is de bedoeling deze na de RWA-collectorwerken gewoon terug te plaatsen. De 5m-palen zijn uitgerust met een armatuur AEG Junior Koffer met lamp SON-T 70W (NaHP).

Deze armaturen zijn niet zeer lichthindervriendelijk (vierkantige refractorkap), maar ze zijn technisch nog in orde en we moeten vandaag wat spaarzaam zijn. Van de 17 armaturen worden er nu reeds 5 defecte vervangen door de Saffier 1 (Schréder) met SON-T 70 W. De Saffier heeft een licht gebolde kap en geeft nagenoeg geen opwaarts licht.

Wanneer de andere AEG-armaturen defect geraken kunnen ze eenvoudig worden vervangen door de saffier 1 (analoge paalkop-aansluiting). Dit is zeker te voorzien voor de toekomst.

PS: naar aanleiding van de heraanleg van de Kleine Laan tussen tunnel en Driekoningenstraat, wordt de verlichting wel vervangen. Hiervoor wordt geopteerd voor dezelfde verlichting als het Stationsplein en Westerplein (palen I-profiel met Schréder Neos-armatuur met lamp CDM-TT wit licht).

2) Naar aanleiding van de suggestie van ABLLOvzw gebeurde een plaatsbezoek op de Noordlaan. Vanuit verkeerstechnisch oogpunt wordt de voorkeur gegeven aan langsparkeren in plaats van aan visgraatparkeren. Door de vele busbewegingen (onderdeel buscorridor) is het niet veilig om achterwaarts de parkeerstrook te verlaten."

De groendienst deelt mee dat heraanplanten van bomen niet mogelijk is omdat heraanplanten grotendeels afhankelijk is van de herinrichting van de parkeerplaatsen. De lindes die er voorheen stonden hadden uiterst ongunstige groeiomstandigheden omwille van ondergronds ruimtegebrek.

groenlachen

Bij een eventuele volledige heraanleg van deze omgeving zouden grotere plantgaten voorzien kunnen worden.

Momenteel zijn er evenwel geen concrete plannen voor heraanleg of herinrichting.

Naschrift:

ABLLOvzw vindt het heel jammer dat de administratieve diensten van Sint-Niklaas geen concrete plannen smeden voor een totale herinrichting van de Noordlaan, aan de achterzijde van het station van Sint-Niklaas. Het contrast met de perstigieuze inrichting vah het stationsplein aan de voorzijde van het station, kan niet groter zijn.

De gevraagde heraanplanting van hoogstammige linden langs de Noordlaan past in de ideeën van ABLLOvzw om van de Noordlaan een groene corridor te maken en zo de groene vinger langs de stropersfietsroute te verbinden langs de Noordlaan met de gevraagde Waaslandfietsroute richting Beveren, langs de spoorlijn naar Antwerpen. Ook de creatie van bijkomende parkeerplaatsen in de buurt van de Noordlaan is erg dringend, er is een groot tekort aan gratis parkeerruimte bij het station. ABLLOvzw verwijst voor details naar haar dossier 'Pleidooi voor de uitbouw van een verbindende fietslaan aan de Noordlaan te Sint-Niklaas: de Waaslandfietslaan ' (zie Groene Waasland van maart 2006 en ook www.abllo.be)

ABLLOvzw hoopt alsnog dat de Sint-Niklase politici de verkeersadministratie en de groendienst van Sint-Niklas op andere gedachten zet en vraagt mee te denken aan de voorbereiding van een creatief ontwerp om de wensen van ABLLOvzw te realiseren.

ABLLOvzw

Aan de achterkant van het station is wel degelijk nood aan gratis parkeerruimte.(foto onder) Een herinrichting van de hele Noordlaan (fiets + bus +bomenrijen+parkeren ...) is dringend nodig!

MAANDEN EN MAANDEN WEERKLONK HET, MET LUIDE STEM, "WE HEBBEN EEN OPLOSSING".

Vervolgverhaal buurtweg 14 op het Oud Vliegveld te Waasmunster

"Overwegende dat uit het onderzoek blijkt dat het dossier meerdere essentiële tekortkomingen vertoont;

Dat de onzekerheid over de authenticiteit van de plannen een essentiële tekortkoming vormt;

Dat het niet-gemotiveerd zijn van het gemeenteraadsbesluit van 25 november 2005 een essentiële tekortkoming uitmaakt;

Dat de onzekerheid ivm de realisatie van de verbindingsweg en de uitvoering van het geplande wegenconcept als globaal een essentiële tekortkoming vormt;

Dat de onvolledigheid van het rooilijnplan een essentiële tekortkoming vormt;

Dat het ontbreken van een behoorlijke afweging tussen het privé-belang en het algemeen belang van de gebruikers een essentiële tekortkoming vormt;

Dat het rooilijnplan als ongunstig dient te worden geadviseerd"

Besluit:

Artikel 1: ongunstig advies wordt verleend in verband met het rooilijnplan voor een deel van buurtweg nr.14 te Waasmunster
Artikel 2: afschrift van dit besluit zal worden overgemaakt aan de bevoegde Vlaamse Minister en aan het College van Burgemeester en Schepenen
Hoe moet het nu verder?
Vzw Durme is bijzonder tevreden met het negatief advies van de Bestendige Deputatie. Het is de eerste keer in veertien jaar dat er op niveau van de politiek een negatief besluit is.
Het college heeft echter al aangekondigd dat ze de procedure zal heropstarten. Dit is onaanvaardbaar. Het zou dus de derde maal zijn dat men over het zelfde nadenkt. Het lijkt er op dat elke coalitie haar verhaaltje heeft om toch maar niet te moeten handelen.
Men kan geen wegen toehouden omdat men zinloze procedures heropstart. Het is aan de gemeente om een bestuurlijk probleem dat ze zelf op een onwettige wijze heeft gecreëerd, en aldus door de Raad van State werd vernietigd, op te lossen conform de wet.
Het is ronduit beschamend dat men vier jaar na het arrest van de Raad van State opnieuw met lege handen staat. Wij vragen dat de Gouverneur de gemeente op de vingers tikt gelet op de motivering die tot het negatief advies leidde.
Een van de pijnpunten in het dossier is dat de burgemeester het plan weigerde te ondertekenen, plan dat wel verkocht werd als "de oplossing". De Bestendige Deputatie zegt dat het bestuur niet kan garanderen dat de plannen authentiek zijn.
Een ander essentieel pijnpunt is dat de gemeente niet kan motiveren waarom de weg moet verlegd worden. Volgens de gemeenteraad waren kromme wegen beter dan rechte.
Ook al moet dit gemeenteraadsbesluit nog naar de minister voor ruimtelijke ordening voor definitieve goedkeuring of niet-goedkeuring, die zijn bewegingsvrijheid is nihil gelet op de vernietigende analyse van de Deputatie.
Recht halen in dit dossier is toch geen gemakkelijke opdracht...
Meer info bij Patrick Robberecht van Durmevzw
patrick.robberecht@skynet.be

DURME
Natuurbehoud langs Durme, Moervaart, Schelde

FONDS DUURZAAM AFVAL- EN ENERGIEBEHEER BEKROONT BREDE WAAIER AAN PROJECTEN DIE DUURZAAM AFVAL- EN ENERGIEBEHEER IN VLAANDEREN STIMULEREN.

Het Fonds Duurzaam Afval- en Energiebeheer, dat in 2006 werd opgericht *(zie foto)*, heeft tot doel duurzame en innovatieve projecten rond duurzaam afval- en energiebeheer te ondersteunen. Dit Fonds is opgericht als uitloper van een dading na een geschil tussen ABLLO vzw en Indaver nv. Zie hiervoor 't groene waasland van mei 2006.

Het bestuurscomité van het Fonds maakte de laureaten van de eerste projectoproep bekend: zes projecten verspreid over Vlaanderen ontvangen in totaal 124.400 euro.

Met deze selectie biedt het Fonds voor de eerste maal financiële ondersteuning aan een brede waaier aan initiatieven die rond deze belangrijke en actuele milieuthematiek werken. De keuze van een onafhankelijke jury van deskundigen (Helga Van der Veken is Juryvoorzitter) beantwoordt aan het oorspronkelijke opzet van het Fonds: het gaat om vernieuwende projecten met een sterk vermenigvuldigingseffect die zich richten naar verschillende doelgroepen: particulieren, consumenten, jongeren, bedrijven. Begin 2008 komt er een nieuwe projectoproep, waarbij opnieuw aanzienlijke bedragen ter beschikking zullen worden gesteld.(zie pagina 26)

Het Fonds Duurzaam Afval- en Energiebeheer is een samenwerking tussen **Indaver nv, Bond Beter Leefmilieu Vlaanderen vzw** en **ABLLO vzw** (het Actiecomité ter beveiliging van het Leefmilieu op de Linkeroever en in het Waasland), zij maken deel uit van het bestuurscomité dat de werkzaamheden van het Fonds coördineert in de schoot van de Koning Boudewijnstichting. Jaarlijks wordt **125.000 Euro** ter beschikking gesteld voor projecten over heel Vlaanderen.

SELECTIE 2007

"De Energiesnoeiers: van idee naar sterke sector" 24.000 Euro
Koepel van Vlaamse Kringloopcentra

Met dit project beoogt de Koepel van Vlaamse Kringloopcentra (KVK) het samenbrengen en begeleiden van de energiesnoeiers-bedrijven binnen de sociale economie en het creëren van een structuur die hen ondersteunt. Dit initiatief biedt het overkoepelend kader voor het op pad sturen van energiesnoeiers over heel Vlaanderen. Het voorziet in de kwalitatieve uit-

voering van zowel eenvoudige als grotere energiebesparende maatregelen door kortgeschoolden en langdurig werkzoekenden.

Het project stelt vier concrete doelstellingen voorop: opbouw van expertise door vorming en opleiding, het stimuleren van kwaliteitszorg en professionaliteit bij de individuele leden, sectorvorming en het fungeren als representatieve gesprekspartner voor overheid e.a. Kijk binnenkort op de website: www.energiesnoeiers.net.

Startende Energiesnoeiers leren hoe ze buisisolatie kunnen plaatsen tijdens de opleiding.

"Van Wilg tot warmte: een gesloten cirkel" 24.000 Euro
Vereniging voor Bos in Vlaanderen vzw

Dit project heeft het in praktijk brengen van korte omloop hout (intensieve teeltmethode, hakhout, kleine landschapselementen) en het demonstreren en sensibiliseren van de belangrijkste gebruikers van het buitengebied (land- en tuinbouw, loonwerkers, openbare besturen en bewoners) rond de mogelijkheden van houtige biomassa voor energieproductie

tot doel. Dit gebeurt aan de hand van enkele grote stappen: aanplant en beheer van korte omloop hout, exploitatie van de houtige biomassa en produceren van houtsnippers, drogen van de geoogste houtsnippers door natuurlijke convectie en het gebruik van de houtsnippers als brandstof in hoogtechnologische verbrandingsketels. Dit wordt aangevuld door kennisoverdracht en energetische valorisatie van andere, reeds aanwezige biomassa in het landschap.

"Reis rond de wereld in 8 dagen"
11.400 Euro Mobiel 21

Aan de hand van een ludiek en educatief project wil de initiatiefnemer leerlingen uit het secundair onderwijs laten experimenteren met (meer) duurzaam en milieuvriendelijk verplaatsingsgedrag. Jongeren gaan zelf en in groep nadenken over hun eigen verplaatsingsgedrag in relatie tot de ruimere mobiliteits- en milieuproblematiek. Onmiddellijk aanknopingspunt is het woon-schoolverkeer, maar ook tijdens vrije tijd kunnen verplaatsingen duurzamer. Het concept wordt uitgewerkt en getest en leerkrachten ontvangen het nodige materiaal. Een monitoringsysteem en evaluatie worden voorzien.Meer indo op: www.mobiel21.be

"Iedereen Eco" 17.000 Euro
Ecolife vzw

Via dit crossmediale project wil Ecolife een meetbare vermindering van de ecologische voetafdruk bij een grote groep Vlamingen realiseren. Ondanks de aandacht voor de milieuproblematiek blijkt dat er een grote kloof bestaat tussen de bereidheid tot gedragsverandering en het effectieve gedrag. Door het inschakelen van de massamedia en een aantal uitgangspunten van de sociale psychologie is het doel van het project zoveel mogelijk Vlamingen de stap te laten zetten van intentie naar gedrag. Via een drie programma's op Canvas (16, 23 en 30 december 2007) zullen 6 BV's duidelijk maken dat een levensstijl met een lagere milieu-impact mogelijk is voor iedereen. Parallel de programma's loopt er een brede campagne op de site van Canvas en met Dag Allemaal.

"Inventarisatie en voorstellen tot valorisatie van reststromen in de Gentse kanaalzone" 24.000 Euro
Gent Milieu Front vzw

De MilieuAdviesWinkel (het infoloket van het Gent Milieu Front) wil samen met een aantal projectpartners de reststromen van de Gentse

haven in kaart brengen en de mogelijkheden van valorisatie van deze reststromen in de Gentse kanaalzone bekendmaken en promoten. Bedrijven hebben de laatste decennia belangrijke investeringen geleverd op vlak van milieuzorg. Toch zijn er nog heel wat stromen (vast, vloeibaar of gasvormig) die het bedrijf verlaten zonder dat deze een economisch nut hebben. Door middel van een inventarisatie wordt gefocust op de reststromen die het meest kans maken op valorisatie in de Gentse kanaalzone. Er wordt aandacht besteed aan het transport van een reststroom van één bedrijf naar een ander, en het laagdrempelig aanbieden van reststromen aan bedrijven en potentiële investeerders. Het project wordt gerealiseerd in samenwerking met de provincie Oost-Vlaanderen, het Havenbedrijf Gent en de Vereniging van Gentse havengebonden ondernemingen.

"Analyse van een bewustmakingscampagne in Colruytwinkels op de perceptie en het aankoopgedrag van consumenten inzake seizoensgroenten en fruit" 24.000 Euro OIVO

OIVO
Onderzoeks- en Informatiecentrum van de Verbruikersorganisaties

Dit project wil de consumptie van lokale seizoensgroenten en fruit stimuleren via een positieve campagne waarbij de nadruk wordt gelegd op een betere smaak, lagere prijs en verminderde druk op het milieu. Hierdoor krijgen consumenten een positieve stimulans om milieuvriendelijk en energiezuinig te gaan consumeren zonder dat ze hierbij hun levensstijl moeten aanpassen. De aandacht ligt op de ontwikkeling van eenvoudige hulpmiddelen die de consument helpen een doordachte keuze te maken. De impact van de campagnes wordt bepaald via enquêtes, metingen van de verkoopscijfers en berekeningen van de milieuwinst.

©©©©©©©©©©©©©©©

De in dit artikel gebruikte logo's zijn gedeponeerde merken en kunnen enkel gebruikt worden mits toelating van de desbetreffende organisatie. De foto's zijn gemaakt door de organisaties.

©©©©©©©©©©©©©©©

Voor de nieuwe projectoproep van het Fonds voor 2008, zie volgende pagina.

ABLLOvzw

HET FONDS DUURZAAM AFVAL- EN ENERGIEBEHEER LANCEERT ZIJN TWEEDE PROJECTOPROEP

FONDS VOOR DUURZAAM AFVAL- EN ENERGIEBEHEER

Het Fonds Duurzaam Afval- en Energiebeheer wil jaarlijks duurzame en innovatieve projecten rond afval- en energiebeheer in het Vlaams Gewest ondersteunen.
Zie vorige pagina's.

Een tweede projectoproep wordt nu gelanceerd.
Deze oproep richt zich op projecten die een aantoonbaar, blijvend milieurendement inzake energie- en/of afvalbeheer beogen. Voorkeur gaat daarenboven uit naar projecten die voldoen aan volgende criteria:

(a) vernieuwend zijn m.b.t. doelgroep en/of methodologie
(b) een sterk multiplicatoreffect hebben
(c) totstandkomen in een innovatief partnerschap

Verenigingen met rechtspersoonlijkheid kunnen hun kandidatuur stellen tot 15 februari 2008. Initiatieven en organisaties met winstoogmerk worden uitgesloten. Beroeps- en sectorfederaties worden expliciet uitgenodigd, al dan niet in een innovatief samenwerkingsverband. Een overheid kan geen project indienen maar wel optreden als partner.

Een project ontvangt max. 25.000 euro.
Er is 125.000 euro beschikbaar voor deze oproep.

Meer info: surf naar de website van de Koning Boudewijnstichting www.kbs-frb.be of contacteer haar contactcentrum op 070-23 30 65.

ABLLOvzw

ZEER EENVOUDIGE MAAR EFFICIËNTE MILIEUTIP.

En het duurt maar 25 seconden!
Surf naar : www.1207.be en klik onder het vraagteken op Wilt u liever geen papieren gids?
= http://www.1207.be/nl/jsp/1x07be_opt_out.jsp

en annuleer de papieren versie van de telefoongids.
Veel papier en co2 te besparen en geef toe: nummers opzoeken via www.1207.be of www.goudengids.be of www.wittegids.be gaat toch veel sneller...

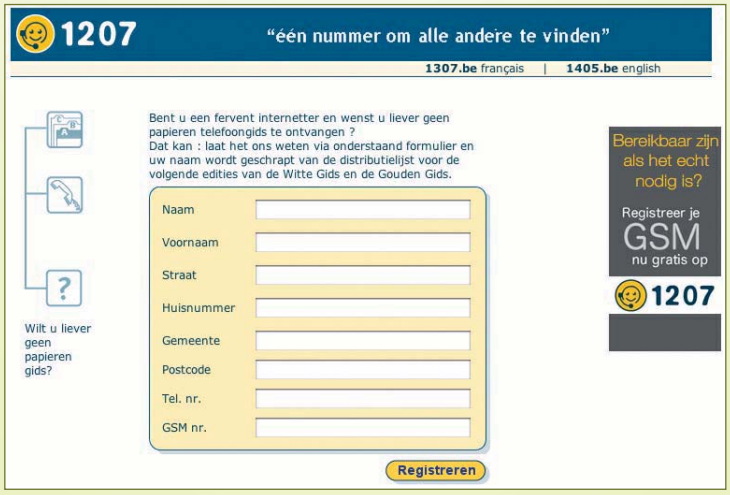

Vroeger *:een bosje canadese populieren in winterrust. een klein land.schapselement als geborgenheid in bolakkervormige Waasland .Rustplaats voor een garnizoen kauwen, houtduiven en spreeuwen. In de zomer, het geheime plekje van de wielewaal en de buizerd*
Nu : verlatenheid alom ; leeg en koud. De wielewaal is weg ; zijn lichtjodelende lied heeft de schuwe gast meegenomen. Spoorloos, verarming in mijn omgeving. Niet in geld uit te drukken !!!

PODOSCYPHA MULTIZONATA TE SINT GILLIS WAAS !!

Zeer zeldzame paddenstoel waargenomen in het parkje van het rusthuis. De tweede vondst in België en de eerste vondst van deze soort in Vlaanderen.

Dhr. E. Taelman, de ontdekker.

Een Nederlands echtpaar dat hier even komt rusten tijdens een fietstocht. Even een vluchtige blik werpen in het parkje. Hier staan enkele oude bomen en kunst bij elkaar.
Een zeer oude Plataan, met de omtrek

Podoscypha multizonata

Actieve groeifase

van 4,3 meter op 1 meter hoogte, trekt de aandacht. “Wat een kolossale boom !”. Aan de voet ligt een droge, mogelijk uitgeschopte of door een maaibalk geraakte, rare paddenstoel. Toch maar even meenemen naar een kenner. Je weet maar nooit …..

“Maar Eddy, je zadelt me op met een probleem” zegt een Nederlandse, met Belgische nationaliteit, amateur mycoloog. “Deze soort ken ik niet, nog nooit gezien”. Het is een merkwaardige soort paddenstoel die qua uiterlijk vele dubbelgangers heeft en internationaal nogal wat discussies oproept.

Sporulerende fase

Dhr. Ruben Walleyn specialist in de mycologie werd geseind dat er mogelijk een Podoscypha gevonden is te Sint Gillis Waas. Na het bekijken van de foto's laat hij weten dat het goed mogelijk is, maar om zeker te zijn wil hij materiaal zien. Dit gaat via Hulst naar Antwerpen, met dhr. Hugo De Beuckeleer als koerier, naar de werkruimte van het KAMK. Nadien volgt de bevestiging van Ruben. Geen twijfel mogelijk, dit is Podoscypha multizonata.

Rust fase

Microscopisch onderzoek is voor deze soort van groot belang om alle andere dubbelgangers uit te sluiten.

De kans is groot dat deze paddenstoelen soort hier al vele jaren groeit maar er moet toevallig een natuur liefhebber langs komen, die dan weer een kennis heeft die daar verstand van heeft en die …….

Script & foto's: Luciën Noens, Hulst (Ned)

DIERENSPOREN EN SPOORZOEKEN, BOEIEND, BOEIEND, BOEIEND!

Op vrijdag 26 oktober organiseerde Ons Streven vzw in Tielrode een infoavond rond het thema 'dierensporen'. Hiervoor werd Dirk Van Der Meieren uit Steendorp ingehuurd, een gedreven verteller en kenner met jaren ervaring op gebied van spoorzoeken.

In het eerste deel leerde hij ons, aan de hand van een diareeks, onze omgeving op een andere manier te benaderen, te bekijken en liet ons proeven van de ecologie rond tal van diersporen. Er was vos, er was konijn, maar wie passeerde er eerst? Een dijkbrede urinespetter van een blauwe reiger, maar in welke richting vloog hij? Was de prent in het slib van het ree gevormd voor, tijdens of na de regen? Allemaal boeiende vragen, waarbij men zich tracht in te leven in de gedragingen van het dier.
Na de pauze werd het zo mogelijk nog interessanter. Dirk had namelijk een massa didactisch materiaal meegebracht, waarbij de variatie en de kwaliteit opvielen, net als de verhalen rond elk spoorvoorwerp. Een reeks braakballen, drollen, afdrukken en skeletten lokten bij de aanwezigen bewonderende en soms wel hilarische reacties uit.

dichter bij de natuur

SAEFTINGHE(2)

In twijfel of dit stervende
zee is of land in zijn
naakte, pasgeboren staat
onherkenbaar vaag nog

Ploeteren wij moeizaam
stap voor stap voor stap
voelen soms vaste grond,
en soms teruggezogen.

Gered door zon en wind
en eeuwen sedimenten
terwijl ganzen boven ons
veilig de lucht verkiezen.

Uit klei en water herboren
zonder verlies herkneed
geheeld en hergeborgen
van delen eengemaakt.

Jos De Rudder

Deze infoavond, die ook deels naar kinderen gericht was, werd door het publiek zeker gesmaakt en de organisator Ons Streven kijkt dan ook met voldoening terug op deze avond.
Tot de volgende keer!

A.B.L.L.O. vzw
Actiecomité ter Beveiliging van het Leefmilieu op de Linkeroever en in het Waasland:
Postbus 7, 91OO Sint-Niklaas
Secr. Erik Rombaut,
Stationsstraat 126,
9170 Sint-Gillis-Waas.
✆ + fax O3/770 71 47
erik.rombaut@scarlet.be
www.abllo.be

ONS STREVEN vzw
Milieuwerkgroep Tielrode :
B.A. Heymanstraat 92,
9140 Tielrode.
✆O3/771 20 92 of 03/711 04 43
www.onsstreven.be
info@onsstreven.be

DE RAAKLIJN
Vereniging voor kwaliteit van de leefomgeving te Belsele:
F. De Beleyr, Kleemstraat 89,
9111Belsele. ✆O3/722.07.62
firmin.de.beleyr@telenet.be
www.deraaklijn.be

RING-COMITé (= Actiecomité Neen aan de Grote Ring)
Gilbert Cant, Perstraat 88,
9120 Haasdonk ✆ 03/775.19.31
gilbert.cant@gmail.com
www.haasdonk.com

Vriendenkring NATUUR-HUIS PANNEWEEL
Paul Maris,
Zandstraat 146,
9120 Haasdonk
✆ 03/755 15.85
info@panneweel.be
www.panneweel.be

Druk in de Weer
Forelstraat 35,
9000 Gent
Tel. 09 224 29 14
info@drukindeweer.be

DURME vzw
www.vzwdurme.be
info@vzwdurme.be

➨Afdeling LokerenMoerbeke-Sint-Niklaas-Stekene:
André Verstraeten,
Molsbergenstraat 1,
9160 Lokeren
✆ 09 348 18 59
✆ + fax O9/348 30 20.
andre.verstraeten@scarlet.be

➨Afdeling Waasmunster- Temse
Clem Ruelens,
Fortenstraat 72; 9250 Waas-munster, ✆ 052 46 02 56,
clem.ruelens@telenet.be

➨Afdeling Zele - Berlare - Wichelen :
Jan Maertens,
Dijkstraat 182,
9240 Zele,
✆ 052 / 45 31 41
donk@vzwdurme.be

➨Afdeling Hamme-Dendermonde
Frans Van Havermaet,
Rijbunder 1,
9220 Hamme,
✆ 052/471893
frans.van.havermaet@telenet.be

NATUURPUNT

➨ Waasland NOORD
Jan Dhollander, Bergstraat 25,
9170 De Klinge ✆ 03/770.64.26
voorzitter@panneweel.be
www.natuurpunt.be/waaslandnoord

➨ Zuid-Waasland
Liliane Verbeke,
Cauwerburg 15
9140 Temse,
✆ 03/771.17.43

ECOTEST
Milieuvereniging gemeente Temse:
Negenoogstraat 3, 9140 Steendorp
✆ 03/774 22 57

WASE IMKERSBOND :
Willy Devriese,
Drie Lindekens 48,
9120 Beveren
✆ 03/755 15 65
devriese.willy@skynet.be

V.E.L.T.
Vereniging voor Ecologische Leef- en Teeltwijze:
Temmermans Marc
Watermolendreef 126
9100 Sint-Niklaas
marc.temmermans@telenet.be

J.N.M. Jeugdbond voor Natuur-studie en Milieu-bescherming
➨afd. Waasland
Brecht De Meulenaer, Beukenhof 16, Nieuwkerken
brecht.de.meulenaer@pandora.be
www.jnm.be/waasland

➨afd Durmeland,
De Brauwer Neleke
Driesstraat 105
9240 ZELE
✆ 052/44 88 38
✆ 0498/77 49 70
debrauwer_neleke@scarlet.be
www.jnm.be/durmeland

VOGELBESCHERMING VLAANDEREN
Schuttershof 14, 9100 Nieuw-kerken, Sint-Niklaas.
Jan Rodts ✆03/296 26 80
info@vogelbescherming.be
www.vogelbescherming.be

HOF TER SAKSEN
Arboretum & groendienst ✆O3/775 28 51 Haasdonkbaan 101 , 9120 Beveren

HORTUS TER SAKSEN vzw
August De Boeckstraat 17, 9120 Beveren. ✆ 03/755.23.26

C.V.N. Centrum voor natuurbe-schermingseducatie -regio Waas
D. De Roose,
Schauselhoekstraat 18,
9140 Temse, ✆ O3/771.49.24

't GROENE WAASLAND

Hoofdredactie Dirk Hylebos - Fortenstraat 99
9250 Waasmunster - 052/46 30 51
Boekhouding Maarten Geeraerts - buitenstraat 68
9170 Sint-Gillis tel 03/234 08 13
rek. nr. 000-1709871-52
Vormgeving en coördinatie : Maria Van de Vyver
Gilbert Cant 03/775 19 31
e-mail : groene.waasland@gmail.com
Abonnement 5 EURO **Oplage** 1400 exemplaren

't groene waasland verschijnt **in** januari, maart, mei, september en november.

Wie een abonnement wenst op dit tweemaandelijks tijdschrift *'t groene waasland* kan dit
* door **5 EURO** over te schrijven naar *'t groene waasland* op het nr **000-1709871-52**
met vermelding abonnement *'t groene waasland 2007*
en is dan tevens '*toegetreden*' lid van de regionale vzw ABLLO.
*of via een contactadres van één of andere vereniging, die U vindt op de vorige bladzijde

Inhoud:

2 ...Oproep ... ABLLOvzw
4 ...Quiz "Ken je T(h)ielrode" bracht Tielrode weer bijeen ... Ons Streven
5 ...Onmiddellijke maatregelen voor Hogenakkerstraat gevraagd ... Ons Streven
6 ...Het kerkhof, waardevol erfgoed ... Ons Streven
7 ...Fiets-wandeluitstap, een toffe combinatie ... Ons Streven
8 ...Treindienst beter en slechter in de regio ... ABLLOvzw
9 ...Verkeerd (d) ... ABLLOvzw
10 Durmeschorren in ere hersteld? ... vzw Durme
12 ...Als je met de natuur samenwerkt, zal je tuin minder arbeid vergen ... Ons Streven
15 ...Kalender ... GW
19 Vragen gericht aan de administratie van het Sint-Niklase stadsbestuur ... ABLLOvzw
21 ...Het weerklonk met luide stem, "we hebben een oplossing" ... vzw Durme
22 Fonds Duurzaam Afval- en Energiebeheer bekroont projecten ... ABLLOvzw
26 Het Fonds FDAE lanceert zijn tweede projectoproep ... ABLLOvzw
26 Zeer eenvoudige maar efficiënte milieutip ... ABLLOvzw
27 Foto's vroeger en nu ... ABLLOvzw
28 Podoscypha multizonata te Sint Gillis Waas ! ... Natuurpunt NOORD
30 Dierensporen en spoorzoeken, boeiend, boeiend, boeiend! ... Ons Streven

Tweemaandelijks natuur- en milieutijdschrift, 27ste jaargang - nr 5; november 2007 - nr 152
verantwoordelijke uitgever : Willy Van Overloop, Eikenlaan 13, 9111 Belsele

REDACTIE : Liliane Verbeke *(foto's)*, Marc Temmermans, Tonny Temmerman, Katy Beke, Jenny De Laet, Willy Devriese, Jef Verspecht, Romain Van Puyvelde, Dirk Hylebos, Gilbert Cant *(foto's)*.

Alle teksten voor het volgend nummer moeten binnen zijn **vòòr** 20 december 2007 op het Email-adres : gilbert.cant@gmail.com of schriftelijk bij Gilbert Cant, Perstraat 88, 9120 Haasdonk